

İNDEKS

1- Tıbbi Korseler	02-25	
2- Ortopedik Botlar	26-27	
3- Ayak Sağlığı Malzemeleri	28-38	
4- Ayak Bileği Ortez ve Bandajları	40-43	
5- Kol Ortezleri ve Tespit Bandajları	44-54	
6- Kalça - Diz Ortezleri ve Dizlikler.....	56-62	
7- El Bilek Ortez ve Atelleri	64-70	
8- Boyunluklar - Yastıklar	72-83	
9- Değnek ve Yürüme Gereçleri	84-91	
10- Kalça Çıkığı Atel ve Korseleri	92-94	
11- Yardımcı Sağlık (Rehabilitasyon) Malzemeleri	96-108	
12- Neopren Ürünler	110-127	
13- Varis Çorapları	128-133	
14- İlk Yardım Bakım Ürünleri	134-138	
15- Silikon Ürünler	140-148	
16- Anatomik Yastıklar	150-154	
17- Yatak Koruyucuları.....	156-157	
18- ORSA Kids.....	158-161	
19- ORSA Sports Neopren Tek Boy Ürünler.....	162-166	
20- Ölçü Tablosu.....	167-168	

KALİTE POLİTİKAMIZ

ORSA Ortopedi Sanayi “Sağlık için sağlıklı seçim” sloganıyla yola çıkarak kendini; sürekli yenilemeye, teknolojinin tüm olanaklarından yararlanarak kaliteli ve sağlıklı ürünler üretmeye yüksek endüstri ve kalite yönetim standartlarının şartlarını oluşturmaya, yılda 1 kez kalite politikasını gözden geçirerek sürekli geliştirmeye adanmıştır.

Sağlık konusunda üretim yapmanın bilinciyle temel ilkelerimiz:

- Hastaları ve hastalıkları tanımak ve anlamak.
- Üretimlerimizin rahatsızlığı olan kişiler tarafından kullanılacağından hareketle ürünlerimizi en kaliteli ve kullanım kolaylığı olacak şekilde üreterek müşteri şikayetlerini en aza indirmek.
- Üretimin her aşamasında zaman ve malzeme kaybını en aza indirerek üretim ve satış miktarını arttırmak.
- Satış noktalarımızın müşterilere problemsiz ürünler sunmasını sağlamak, problemleri gidermek.
- Satış ağını genişletmek ve müşteri memnuniyetini arttırmak.
- En son yenilikleri ve en son teknolojiyi müşterilerimize sunmak.
- Çalışanların yeteneklerini kullanarak en iyiye ve en güzele ulaşmaktır.



A-1 Lumbosacral Korse

Korse arkada sternumu içine alacak, üst kısmı dorsal 10'a kadar uzayacak önde ise 5 adet agrafla birleştirilecek şekilde imal edilir. Sağ ve solda yer alan 3'er adet ısırgan toka ile ayarlanan korsenin vücudu tam kavraması sağlanır. Korsenin değişik bölgelerinde 13 adet kıvrılmayı önleyen balenler bulunur. Arka kısımda omurganın her iki yanında 2 veya 4 adet paslanmaz, kenarları radiuslu, Avrupa çelik mevcuttur. Çelik uzunlukları kadın boyunda 28 cm erkek boyunda 32 cm dir. (Bu çeliklere çelik bükücü ile sırtın anatomik yapısına uygun olarak şekil verilir) Korsenin yukarıya doğru kaymaması için ayarı mümkün iki adet vücudu tahriş etmeyen kolon bulunur. Lumbosacral korse kadın ve erkek boyu ayrı olarak bütün vücut ölçülerine uyum sağlayacak şekilde 7 değişik ölçüde imal edilir.

Endikasyon: Lumbosacral travmalarda, Lomber disk hernilerinde, Lomber spondilozda, Spondilolistheside, Operasyon sonrasında kullanılır ve diğer cerrahi operasyonlar sonrasında bel ve karın desteği olarak kullanılır.

A-1G Lumbosacral Korse Pedli

Klasik Lumbosacral korseye ilave olarak omurga üzerine ekstra destek uygulayan bir adet ped bulunmaktadır. Ped kolaylıkla yıkanabilen kılıf içerisinde yer almakta korse iç yüzeyinde bulunan welcroya (cırt cırt) yapıştirılarak istenilen yükseklikte ayarlanabilmektedir. Korsenin vücut anatomisine uygun olarak kesilen kalıplarından dolayı korse vücudu tam olarak sardığından yukarıya doğru kayma yapmaz. Korse hastanın hareketleri sırasında en az rahatsızlığı verecek, en iyi stabilizeyi sağlayacak şekilde tasarlanmıştır. Lumbosacral korse kadın ve erkek boyu ayrı olarak bütün vücut ölçülerine uyum sağlayacak şekilde 7 değişik ölçüde imal edilir. Çelik uzunlukları kadın boyunda 28 cm, erkek boyunda 32 cm dir.

Endikasyon: Lumbosacral travmalarda, Lomber disk hernilerinde, Lomber spondilozda, Spondilolistheside, Operasyon sonrasında kullanılır.



A-1W Lumbosacral Korse Welcrolu

Arka kısmı klasik Lumbosacral korse ile aynı olan korsenin ön kısmında pratik ve kolay giyimi sağlamak için agraflar yerine welcro (cırt cırt) bulunmaktadır. Enine ve boyuna 3 sıra olarak dikilen 5 cm.lik welcrolarla geniş bir ayar mekanizması sağlanmıştır. Arkada 4 yanlarda 1'er ve önde 1 adet olmak üzere toplam 7 adet balenle korsenin mukavemeti artırılmakta, ön kapak üzerinde yer alan 2 adet kemerle (ısırgan tokalı) korsenin açılması engellenmektedir. Korsenin yukarıya doğru kaymaması için ayarı mümkün iki adet vücudu tahriş etmeyen kolon bulunur. Welcrolu Lumbosacral Korse geniş ayar mekanizması bulunduğundan 3 boy olarak imal edilir. Çelik uzunluğu 26 cm'dir

Endikasyon: Lumbosacral travmalarda, Lomber disk hernilerinde, Lomber spondilozda, Spondilolistheside, Operasyon sonrasında kullanılır. Kolay kullanımından dolayı çelikleri çıkartılarak bel ve karın desteği gerektiren tüm durumlarda kullanılabilir.





A-1L Lumbosacral Welcro Ayarlı

Klasik Lumbosacral korseden farklı olarak sağ ve solda yer alan 3'er adet ayar mekanizması ısırgan toka ile değil welcro ile dizayn edilmiştir. Ön kapamada agraf ile değil welcro ile yapılmıştır. Diğer özellikleri Klasik Lumbosacral korse ile aynıdır.

Endikasyon: Lumbosacral travmalarda, Lomber disk hernilerinde, Lomber spondilozda, Spondilolisthesisde, Operasyon sonrasında kullanılır.

A-1A Lumbostat Korse

Klasik Lumbosacral korseye göre önden ve arkadan daha kısa olan lumbostat korse- nin Sağ ve sol yanlarında bulunan 2'şer adet ısırgan toka ile vücudu tam kavraması sağlanır. Korsenin değişik bölgelerinde 11 adet kıvrılmayı önleyen balenler bulunur. Korsenin yukarıya doğru kaymaması için ayarı mümkün iki adet vücudu tahriş etmeyen kolon bulunur. Lumbostat korse vücut ölçülerine uyum sağlayacak şekilde 7 değişik ölçüde imal edilir.

Endikasyon: Lumbosacral travmalarda, akut ve kronik lumbagoda, siyatikte, bel fıtıklarında, Operasyon sonrasında kullanılır.

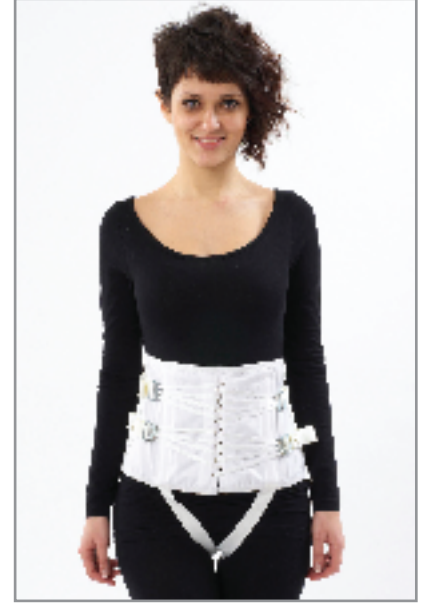

A-1B Üiversal Korse Pedli

Arka kısmı özel dokunmuş elastik korse kumaşından yapılan korsenin ön iki ucunda 20 cm'lik esnemez korse kumaşı dikilmiştir. Esnemez kumaş üzerine enine ve boyuna 3 sıra olarak dikilen 5 cm'lik welcrolarla geniş ve kolay ayar mekanizması sağlanmıştır. Arkada 4 önde 1 adet flexible balenle korsenin rijitliği sağlanır. Sacral bölgeyi destekleyen kemerli, hareketli ped ile ekstra destek sağlanıp ped isteğe göre önde, arkada, yanlarda destek olarak kullanılabilir. Bu da korseye çok amaçlı kullanım sağlar. 7 değişik ölçüde üretilir.

Endikasyon: Lumbosacral travmalarda, akut ve kronik lumbagoda, siyatikte, bel fıtıklarında, Bel Operasyonları ve diğer cerrahi operasyonlar sonrasında bel ve karın desteği olarak kullanılır. Ağır yük taşıyanlarda koruyucu olarakta önerilir.





A-1C Üniversal Korse Pedsiz

Arkada 2 adet flexible baleni bulunan korsenin tamamı özel dokunmuş elastik korse kumaşından yapılmıştır. Her iki uca enine ve boyuna dikilen 2'şer adet 5 cm'lik welcrolarla kolay kapama ve ayar yapma imkanı sağlanmıştır. Pedli modele göre önde ve arkada daha kısa olarak üretilmiştir. Korse vücut ölçülerine göre 7 değişik ölçüde imal edilir.

Endikasyon: Akut ve kronik lumbagoda, siyatikte, bel fıtıklarında, doğum sonrasında, bel operasyonları ve diğer cerrahi operasyonlar sonrasında bel ve karın desteği olarak kullanılır.

A-2 Dorso Lumbar Korse

Korse arkada sternumu içine alacak, üst kısmı dorsal 4'e kadar uzayacak önde ise 5 adet agrafla birleştirilecek şekilde imal edilir. Sağ ve solda yer alan 3'er adet ısırgan toka ile ayarlanan korsenin vücudu tam kavraması sağlanır. Korsenin değişik bölgelerinde 13 adet kıvrılmayı önleyen balenler bulunur. Arka kısımda omurganın her iki yanında 2 veya 4 adet paslanmaz, kenarları radiuslu, avrupa çelik mevcuttur. Çelik uzunlukları kadın boyunda 38 cm, erkek boyunda 48 cm'dir. (Bu çeliklere çelik bükücü ile sırtın anatomik yapısına uygun olarak şekil verilir.) Omuz bantları omuzdan, arkada çapraz kesişerek alt dorsal vertebralardan ekstansiyon sağlar. Korsenin yukarıya doğru kaymaması için ayarı mümkün iki adet vücudu tahriş etmeyen kolon bulunur. Dorso lumbar korse kadın ve erkek boyu ayrı olarak bütün vücut ölçülerine uyum sağlayacak şekilde 7 değişik ölçüde imal edilir.

Endikasyon: Kompresyon kırıklarında, osteoporosis, arthritis, lordosis ve scoliosis gibi maximum spinal kavrama gerektiren durumlarda ve operasyon sonrasında doktor tavsiyesine göre kullanılır.



A-2W Dorsolumbar Korse Welcrolu

Arka kısmı klasik Dorsolumbar korse ile aynı olan korsenin ön kısmında pratik ve kolay giyimi sağlamak için agraf yerine welcro (cırt cırt) bulunmaktadır. Ayrıca bu tasarım yaşlı ve engelli hastaların daha kolay kullanımını sağlar. Enine ve boyuna 3 sıra olarak dikilen 5 cm'lik welcrolarla geniş bir ayar mekanizması sağlanmıştır. Arkada 4 yanlarda 1'er ve önde 1 adet olmak üzere toplam 7 adet balenle korsenin mukavemeti arttırılmakta, ön kapak üzerinde yer alan 2 adet kemerle (ısırgan tokalı) korsenin açılması engellenmektedir. Omuz bantları omuzdan, arkada çapraz kesişerek alt dorsal vertebralardan ekstansiyon sağlar. Korsenin yukarıya doğru kaymaması için ayarı mümkün iki adet vücudu tahriş etmeyen kolon bulunur. Welcrolu Dorso Lumbar Korse geniş ayar mekanizması bulunduğu için 3 boy olarak imal edilir. Çelik uzunluğu 36 cm'dir

Endikasyon: Kompresyon kırıklarında, bel fıtığı ve kaymalarda, omurga şekil bozuklukları ve rahatsızlıklarında doktor tavsiyesine göre kullanılır.





A-3 Mide ve Organ Düşük Korsesi

Abdominal desteği sağlayacak şekilde pamuklu kumaş ve lycradan üretilmiştir. Mide düşüklüğünü giderecek şekilde dizayn edilmiş özel yastığı vardır. Sağ ve solda 2'şerden 4 adet ısırgan tokayla ve kolonlarla ayar mekanizması sağlanmaktadır. Ayar mekanizması için yanlarda 8'erden toplam 32 adet kuşgözü ve bu kuşgözlerinden geçen korse ipleri bulunur. 3'er delikli ısırgan tokaların tüm deliklerine kuşgözü takılarak korse iplerinin sıkıştırma sırasında çabuk yıpranması önlenmiştir. Önde 5 arkada 4 adet flexible balen ayrıca önde 3 adet paslanmaz çelik bulunur. Korsenin yukarıya doğru kaymaması için uç kısmı elastik iki adet vücudu tahriş etmeyen kolon vardır. Mide korsesi vücut ölçülerine uyum sağlayacak şekilde 7 değişik ölçüde imal edilir.

Endikasyon: Mide ve Bağırsak düşüklüğünde kullanılır.

A-4 Karın Korsesi Cerrahi

Mide korsesinden farklı olarak önde 5 yanlarda 1'er arkada 2 adet flexible balen bulunur. Abdominal desteği sağlayacak şekilde pamuklu kumaş ve lycradan üretilmiştir. Sağ ve solda 2'şerden 4 adet ısırgan tokayla ve kolonlarla ayar mekanizması sağlanmaktadır. Ayar mekanizması için yanlarda 8'erden toplam 32 adet kuşgözü ve bu kuşgözlerinden geçen korse ipleri bulunur. 3'er delikli ısırgan tokaların tüm deliklerine kuşgözü takılarak korse iplerinin sıkıştırma sırasında çabuk yıpranması önlenmiştir. Korsenin yukarıya doğru kaymaması için uç kısmı elastik iki adet vücudu tahriş etmeyen kolon vardır. Karın korsesi vücut ölçülerine uyum sağlayacak şekilde 7 değişik ölçüde imal edilir.

Endikasyon: Ameliyat sonrasında, göbek fıtığında kullanılır.

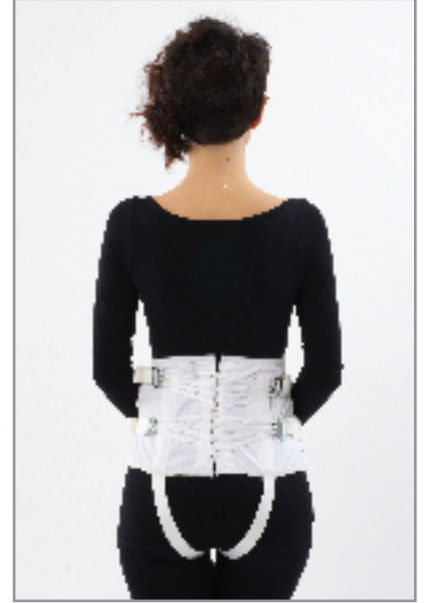

A-5 Böbrek ve Mide Düşük Korsesi

Mide korsesinde bulunan mide yastığına ilaveten sağ ve solda 1'er adet böbrek desteği bulunur. Mide yastığının korseye yerleştirileceği bölgeye cep dikilmiş, böbrek yastıklarının korseye takılacağı bölgelere dişi welcro, yastıklara da erkek welcro dikilerek yastıkları sabitleme kolaylığı sağlanmıştır. Korse vücut ölçülerine göre 7 değişik ölçüde imal edilir.

Endikasyon: Viscera ptosis'de ve böbrek düşüklüğünde kullanılır.



A-4A Karın Korsesi “Skandal”

Çift kat Lycra'dan üretilmiştir. Ön yüzeyine saten kumaş ve havalanmaya engel olmayacak sağlam dantel kumaş dikilerek korsenin karnı toplaması sağlanmıştır. Ayrıca göbek hizasında içten çapraz dikilen bantlarla ekstra destek sağlanmıştır. Skandal korse vücut ölçülerine uyum sağlayacak şekilde 7 değişik ölçüde, beyaz ve ten rengi olarak imal edilir. Lycra ürünlerimizin tamamı giyip çıkartılırken esneme sırasında dikiş patlaması yapmaması için özel makine ve aparatlarla dikilmiştir.

Endikasyon: Doğum sonrasında, karın sarkmasında, ameliyat sonrasında ve estetik görünüm vermek için güzellik korsesi olarak kullanılır.

A-4B Karın Korsesi Külotlu

Skandal korsenin bütün özelliklerine sahiptir. İlave olarak çift kat saten kumaştan ağ kısmı mevcuttur. Külot korse vücut ölçülerine uyum sağlayacak şekilde 7 değişik ölçüde, beyaz ve ten rengi olarak imal edilir.

Endikasyon: Doğum sonrasında, karın sarkmasında, ameliyat sonrasında ve estetik görünüm vermek için güzellik korsesi olarak kullanılır.



A-4C Karın Korsesi Paçalı

Çift kat Lycra'dan paçalı olarak üretilen korse Karın, kalça ve üst baldır bölgesini uygun bir şekilde sarıp, toplar. Paçalı korse vücut ölçülerine uyum sağlayacak şekilde 7 değişik ölçüde, beyaz ve ten rengi olarak imal edilir.

Endikasyon: Doğum sonrasında, karın sarkmasında, ameliyat sonrasında ve estetik görünüm vermek için güzellik korsesi olarak kullanılır.





A-6 Gebelik Korsesi Doğum Öncesi

Tek kat Lycra'dan paçalı olarak üretilmiştir. Ön kısmında gebelik ilerledikçe genişlemesine yardımcı olacak şekilde bağcıklarla ayarlanabilen yumuşak dantelden bölüm vardır. Bu ayar mekanizmasıyla gebeliğin son dönemine kadar korsenin giyilebilmesi sağlanmaktadır. 7 boy ve beyaz renk olarak üretilmektedir.

Endikasyon: Doğum öncesinde kullanılır. Sarkma ve çatlamları önler. Sarkan batının sebep olduğu bağlardaki gerilmeyi ve zorlanmayı azaltır.



A-7 Gebelik Korsesi Doğum Sonu

Cerrahi karın korsesinden farklı olarak tamamı pamuklu korselik kumaştan yapılmış, doğum sonrasında karını toplayabilmek için ön kısmı özel olarak tasarlanmıştır. Önde iki adet çapraz flexible balen, yanlarda 2'şer adet flexible balen bulunur. Ayar mekanizması ve sıklık yanlarda bulunan 2'şer adet ısırğan toka ve kolonlarla sağlanır. Ayar mekanizması için yanlarda 8'erden toplam 32 adet kuşgözü ve bu kuşgözlerinden geçen korse ipleri bulunur. 3'er delikli ısırğan tokaların tüm deliklerine kuşgözü takılarak korse iplerinin sıkıştırma sırasında çabuk yıpranması önlenmiştir. 7 boy olarak üretilmektedir.

Endikasyon: Doğum sonrasında kullanılır.



N-7 Hamile Kemer

5 mm. Süngerin laminasyon tekniğiyle kaplanmasıyla elde edilen süngerli yumuşak kumaştan üretilmektedir. Kumaşın her noktadan cırt cırt yapışabilme özelliğinden dolayı tek boy olarak yapılan kemer her bedene uyabilmekte hamilelik süresince kolaylıkla kullanılabilir.

Gebelikte sırtın alt bölgesine ve kalça bölgesine destek ve sıkıştırma sağlar. Sarkan batının sebep olduğu bağlardaki gerilmeyi ve zorlanmayı azaltır. Çoğul gebelikte, karının fazla büyümesinde karına alttan destek verir, batını hafifçe kaldırarak acının azalmasına yardımcı olur. Uygun vücut pozisyonu ve hareketine cesaretlendirmeyeyle stresi azaltır.



N-8 Hamile Kemer Bel Destekli

Sırta gelen kısmı elastik kumaştan ön kısmı ise süngerli kumaştan yapılan korsede bele destek olması için 2 adet flexible balen bulunmaktadır. Korsenin arka kısmından gelen iki adet elastik bant önde süngerli kumaş üzerine yapıştırılarak sırta ekstra destek sağlamaktadır. 4 boy olarak üretilmektedir.

Endikasyon: Hamilelik esnasında belin alt kısmında görülen ağrıyı ve yorulmayı azaltmaya yardımcı eder. Batını hafifçe kaldırarak acının azalmasına yardımcı olur. Kalçalara ve sırtın aşağı kısmına baskı ve destek sağlar.



A-8 Sıhhi Paçalı Korse (Tek Kat Lycra)

Tek kat Lycra'dan estetik amaçlı olarak üretilmiştir. Bayanların pantolon ve etek içinde giyerken potluk yapmasını önlemek için paçalı korsenin uçlarında ince dantel kullanılmıştır. Ön kısımlarında kullanılan esnemeyen kumaşla karnın toplanması amaçlanmıştır. Tek kat Lycra'nın sağladığı basınç çift kat Lycra'ya göre oldukça az olduğundan daha çok estetik amaçlı kullanılması önerilmektedir. Sıhhi korseler vücut ölçülerine uyum sağlayacak şekilde 7 değişik ölçüde, beyaz ve ten rengi olarak imal edilir.

Endikasyon: Ameliyat sonrasında, karın sarkmasında, doğum sonrasında kullanılır. Özellikle bayanlarda elbise içerisine giyilerek sarkmış karın ve kalçaları toplayıp güzellik korsesi olarak tercih edilir.

A-9 Sıhhi Külotlu Korse (Tek Kat Lycra)

Tek kat Lycra'dan estetik amaçlı olarak üretilmiştir. Bayanların pantolon ve etek içinde giyerken potluk yapmasını önlemek için korsenin uçlarında ince dantel kullanılmıştır. Ön kısımlarında kullanılan esnemeyen kumaşla karnın toplanması amaçlanmıştır. Tek kat Lycra'nın sağladığı basınç çift kat Lycra'ya göre oldukça az olduğundan daha çok estetik amaçlı kullanılması önerilmektedir. Sıhhi korseler vücut ölçülerine uyum sağlayacak şekilde 7 değişik ölçüde, beyaz ve ten rengi olarak imal edilir.

Endikasyon: Ameliyat sonrasında, karın sarkmasında, doğum sonrasında kullanılır. Özellikle bayanlarda elbise içerisine giyilerek sarkmış karın ve kalçaları toplayıp güzellik korsesi olarak tercih edilir.



A-10 Sıhhi Skandal Korse (Tek Kat Lycra)

Tek kat Lycra'dan estetik amaçlı olarak üretilmiştir. Bayanların pantolon ve etek içinde giyerken potluk yapmasını önlemek için korsenin uçlarında ince dantel kullanılmıştır. Ön kısımlarında kullanılan esnemeyen kumaşla karnın toplanması amaçlanmıştır. Tek kat Lycra'nın sağladığı basınç çift kat Lycra'ya göre oldukça az olduğundan daha çok estetik amaçlı kullanılması önerilmektedir. Sıhhi korseler vücut ölçülerine uyum sağlayacak şekilde 7 değişik ölçüde, beyaz ve ten rengi olarak imal edilir.

Endikasyon: Ameliyat sonrasında, karın sarkmasında, doğum sonrasında kullanılır. Özellikle bayanlarda elbise içerisine giyilerek sarkmış karın ve kalçaları toplayıp güzellik korsesi olarak tercih edilir.





A-12 Sırt Korsesi “2 Parçalı”

Postural bozuklukları düzeltmek için yapılan korse pamuklu kumaştan yapılmıştır. Her kola ayrı olarak takılan korsenin her parçasında 7'şer adet flexible balen bulunur. Koltuk altlarına gelen kısımları özel yumuşak süngerle kaplanan korse kollara geçirildikten sonra sırtta çapraz gelip uçları önde birleştirilir. Ayar mekanizması ısırgan tokalarla istenilen sıkılıkta yapılabilir.

Endikasyon: Hafif kamburlukta, duruş bozukluklarında ve vücudun dik durmasında kullanılır. Gençlerde ve masa başında-bilgisayar başında çok oturanlarda görülen postural bozukluklarda yararlıdır.

A-12A Sırt Korsesi “Posturex”

Yumuşak kolonlardan yapılan korsenin ayar mekanizması ısırgan tokalarla sağlanmıştır. Sırtta 3 adet flexible balen kolonlardan yapılmış ceplerin içerisine yerleştirilmiştir. Tokaların bulunduğu yerlere ve koltukaltından geçecek kısımlara süngerli kumaştan destekler koyularak vücuda rahatsızlık vermesi azaltılmıştır. 3 boy olarak üretilmektedir.

Endikasyon: Duruş bozukluklarında ve vücudun dik durmasında kullanılır. Gençlerde ve masa başında-bilgisayar başında çok oturanlarda görülen postural bozukluklarda yararlıdır.



A-13 Batın Korsesi

Cerrahi karın korsesinden farklı olarak ön kısmı daha yüksektir. Diğer özellikleri aynıdır. Abdominal desteği sağlayacak şekilde pamuklu kumaş ve lycradan üretilmiştir. Sağ ve solda 2'şerden 4 adet ısırgan tokayla ve kolonlarla ayar mekanizması sağlanmaktadır. Ayar mekanizması için yanlarda 8'erden toplam 32 adet kuşgözü ve bu kuşgözlerinden geçen korse ipleri bulunur. 3'er delikli ısırgan tokaların tüm deliklerine kuşgözü takılarak korse iplerinin sıkıştırma sırasında çabuk yıpranması önlenmiştir. Korsenin yukarıya doğru kaymaması için uç kısmı elastik iki adet vücudu tahriş etmeyen kolon vardır. Karın korsesi vücut ölçülerine uyum sağlayacak şekilde 7 değişik ölçüde imal edilir.

Endikasyon: Ameliyat sonrasında, göbek fitiğinde, batın duvarının desteklenmesi gerektiği durumlarda kullanılır





B-1 Yün Elastik Korse 27 cm

Elastik kumaştan yapılan korsenin takıldığı bölgeyi sıcak tutarak tedaviye yardımcı olması sağlanır. Korse vücut ölçülerine uyum sağlayacak şekilde 7 değişik ölçüde imal edilir.

Endikasyon: Romatizma, siyatik ve bel rahatsızlıklarında, bel ve karın kaslarının sıcak tutulması gerektiği hallerde kullanılır.

B-2 Yün Elastik Kıvrık Kemer 32 cm

32 cm.'lik elastik kumaştan üretilen korsenin bir tarafının ucu kıvrılarak dikilmiştir. Böylece kıvrık taraf göğüs altına veya etek kısmına getirilerek korsenin tam oturması sağlanır. Vücut ölçülerine göre 5 değişik ölçüde üretilmiştir.

Endikasyon: Romatizma, siyatik ve bel rahatsızlıklarında, bel ve karın kaslarının sıcak tutulması gerektiği hallerde kullanılır.



B-3 Yün Elastik Paçalı Korse

Yün korseye ağ kısmı ilave edilerek paçalı hale getirilmiş, bayanlarda özellikle genital bölgenin korunması ve sıcak tutulması sağlanmıştır. 5 boy olarak üretilmiştir.

Endikasyon: Genital rahatsızlıklarda, idrar yolu ve yumurtalık rahatsızlıklarında, romatizma, siyatik ve bel rahatsızlıklarında, bel ve karın kaslarının sıcak tutulması gerektiği hallerde kullanılır.





B-4 Yün Elastik Cot Fraktür

Omuz altına gelen kısımları oyularak elastik kumaştan yapılan korsenin aşağıya kaymasını önlemek için omuzdan gelen kolonlar ve ısırgan tokalar ilave edilmiştir. 5 boyu vardır.

Endikasyon: Cot fraktürlerinde ve ameliyat sonrasında kullanılır.

B-8 Yün Elastik Omuzluk - Göğüslük

Elastik kumaştan omuz ve göğüs bölgesini kaplayacak şekilde (kısa kollu fanila gibi) üretilmiş, kolların omuzlarla birleştiği yerler özel mauser lock makine ile birleştirilerek hastanın rahatsız olması önlenmiştir. 3 boy olarak üretilir.

Endikasyon: Omuz, göğüs ve boyun üşütmelerinde ve de zatürrede sıcak tutmak amacıyla kullanılır.



B-12 Welcrolu Kemer

25 cm eninde elastik kumaştan yapılan korsenin bir ucuna 5 cm'lik sert welcro diğer ucuna 25 cm'lik welcronun her noktadan yapışabildiği süngerli kumaş dikilmiştir. Geniş ayar mekanizmasıyla istenilen sıkılık ayarı yapılabilir. 7 boy olarak üretilmiştir.

Endikasyon: Cerrahi operasyon sonrasında, göbek fıtığında, romatizma, siyatik ve bel rahatsızlıklarında, bel ve karın kaslarının sıcak tutulması gerektiği hallerde kullanılır.



E-2 Külot Fıtık Korsesi Cepli

Özel elastik kumaştan yapılan korse welcro ile kademeli olarak kapatılabilmektedir. Sağ ve sol tarafta bulunan ceplerin açılıp kapanması ve ara bağının takılıp ayarlanması welcro (cırt cırt) ile yapıldığından kolay ve pratik kullanımı vardır. Özellikle yaşlılarda ve fiziksel engelli kişilerde kolay kullanımdan dolayı tavsiye edilir. Ceplerine istenilen sertlikte pamuk veya yumuşak malzeme doldurularak istenilen sertlik elde edilebilir. Bu sayede hasta fıtığı üzerine rahat ettiği şekilde istediği baskıncı uygulayabilir. 5 boy ve beyaz renk olarak üretilmektedir.

Endikasyon: Kasık fıtıklarında (Inquinal Hernia) ve fıtık ameliyatı sonrasında kullanılır.

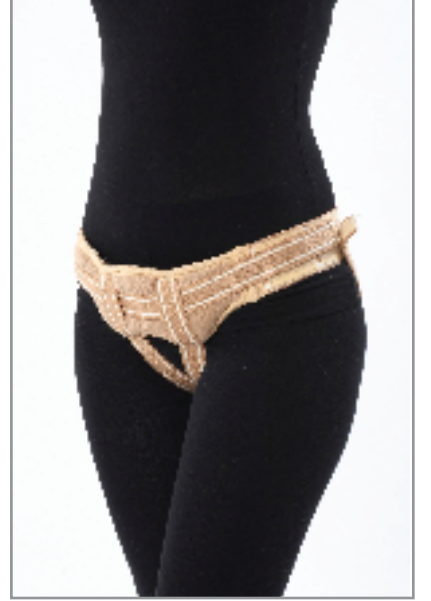

E-3 Külot Fıtık Korsesi Tamponlu

Bel ve ara bağı bağlantılarının tamamı welcro (cırt cırt) ile kolaylıkla yapılan korse'nin kasıklara gelen kısımlarına süngerden tamponlar dikilmiştir. Tamponun baskısını ayarlayabilmek için de öne iki adet welcro ayarlı, kademeli çektirme bant yerleştirilmiştir. 5 boy ve ten rengi olarak üretilmektedir.

Endikasyon: Kasık fıtıklarında (Inquinal Hernia) ve fıtık ameliyatı sonrasında kullanılır.



E-4 Kasık Fıtık Bağı Takozlu

Tamponu yumuşak kauçuktan olup tamponun çevresi stokinnet pamuklu kumaşla kaplanıp kauçuğun vücuda doğrudan teması engellenmiştir. Bele ve bacak arasına takılan bantlar özel dokunmuş olup dayanıklılığı artırılmıştır. Tek boy ve ten rengi olarak üretilen sağ ve sol modeli vardır.

Endikasyon: Kasık fıtıklarında (Inquinal Hernia) ve fıtık ameliyatı sonrasında kullanılır.



E-5 Kasık Fıtık Bağı Takozlu Çift Taraflı

Tamponu yumuşak kauçuktan olup tamponun çevresi stokinnet pamuklu kumaşla kaplanıp kauçuğun vücuda doğrudan teması engellenmiştir. Bele ve bacak arasına takılan bantlar özel dokunmuş olup dayanıklılığı artırılmıştır. Tek boy ve ten rengi olarak üretilen korse'nin sağ ve sol çift tarafta da takozu bulunmaktadır.

Endikasyon: Kasık fıtıklarında (Inquinal Hernia) ve fıtık ameliyatı sonrasında kullanılır.



E-7 Göbek Bağı Welcrolu Çocuk

Yeni doğmuş bebeklerde göbeğe baskı yapmak amacıyla elastik kumaştan üretilmiştir. Tamponu plastizottan daire şeklinde yapılmıştır. Açıp kapamasının cırt cırt ile yapılması kullanım kolaylığı sağlamaktadır. 7 değişik boyda üretilmektedir. Göbek fıtığında kullanılır.



E-7A Kasık Bağı Welcrolu Çocuk

Elastik kumaştan sağ, sol ve çift taraflı olmak üzere 3 model ve 5 boy olarak üretilmektedir. Fıtık tamponları şekillendirilmiş plastizottan yapılmaktadır. Bel ve bacak arası ayarlarının cırt cırt ile yapılması kullanım kolaylığı sağlamaktadır. Çocuklarda kasık fıtığında kullanılır.



E-8 Göbek Bağı Welcrolu Büyük

12 cm. eninde elastik kumaştan yapılan kemerin her iki ucuna welcro dikilerek kapanması sağlanmıştır. 10x10 cm ebadında 12 mm kalınlığında plastizottan yapılan tamponun uçlarına rampa şeklinde eğim verilmiştir. 7 boy olarak üretilmektedir.

Endikasyon: Göbek fıtığında kullanılır.



D-2A Suspansuar

Ön kısmı tek kat Lycra'dan bel ve bacak arası kısmı bükülmeyen iyi cins pamuklu banttandır. 7 boy olarak üretilmektedir.

Endikasyon: Spor faaliyetlerinde destekleyici olarak, sarkık torbaları toplamak için ve testislerin yaralanması ile iltihaplanmasında kullanılır.



N-2 Çektirme Bantlı Lumbosacral Korse

Arka kısmı tamamıyla elastik kumaştan yapılan korsenin ön kısmında pratik kullanımı, kolay sıkılık ayarını ve rahatlığı sağlamak amacıyla süngerli özel kumaş kullanılmıştır. Sert welcro yapışabilecek şekilde özel dokunmuş kumaşın sünger üzerine laminasyon tekniği ile kaplanmasıyla oluşan süngerli kumaş uzun süre welcroya yapışabilme özelliğine sahiptir. Arkadan gelip önde özel süngerli kumaşın herhangi bir yerine yapışabilen bantlar lumbal bölgeye ekstra destek sağlar. Arkada 4 adet plastik balen sırta ek destek vermektedir. Korsenin imalinde madeni materyalin kullanılmaması MR, Tomografi ve Röntgen çekimlerinde korsenin vücuttan çıkarılmadan kullanılabilmesini sağlamaktadır. 5 boyu vardır.

Endikasyon: Bel fitiğinde, lumbagoda, vertebranın yükünün azaltılmasının gerektiği durumlarda, sacrum ve sacro iliac bölgelerine destek ve değişen derecelerde baskı yapılması gerektiğinde, bel ve karın desteği gerektiren tüm durumlarda kullanılır.

N-4 Lumbosacral Ortezi

Laminasyon yöntemi ile kaplanmış 0.5 mm kalınlığındaki süngerden imal edilmiş olan LSO Lumbal ve sacral bölgeyi zırh gibi kuşatır. Kaplamada kullanılan kumaş deriyi tahriş etmeyecek şekilde işlenmiş olup welcronun kumaşın her noktasına yapışabilme özelliği ayar ve kullanım kolaylığı sağlamaktadır. Vücut anatomisine uygun olarak 7 ayrı boyda üretilen korse giysi içinden görünmemesi için ten rengi olarak imal edilmiştir. Korsenin imalinde madeni materyalin kullanılmaması MR, Tomografi ve röntgen çekimlerinde vücuttan çıkarılmadan kullanılabilme avantajı sağlamaktadır. Önde ve arkada bulunan ceplere yerleştirilen materyalin ısıyla şekil alabilmesi vücuda tam uyumu sağlamaktadır. Sıkılık ayarının tam olarak yapılması için 6 değişik noktadan welcro ayarı bulunmaktadır.

Endikasyon: Omurga bozukluklarında, vertebra kırıklarında, vertebra ameliyatları ve bel fitiği ameliyatları sonrasında, belin desteklenmesi gerektiği durumlarda kullanılır.



N-4A Lumbosacral Ortezi Ekonomik

Laminasyon yöntemi ile kaplanmış 0.5mm kalınlığındaki süngerden imal edilmiş olan LSO Lumbal ve sacral bölgeyi zırh gibi kuşatır. Kaplamada kullanılan kumaş deriyi tahriş etmeyecek şekilde işlenmiş olup welcronun kumaşın her noktasına yapışabilme özelliği ayar ve kullanım kolaylığı sağlamaktadır. Vücut anatomisine uygun olarak 3 ayrı boyda üretilen korse giysi içinden görünmemesi için ten rengi olarak imal edilmiştir. Korsenin imalinde madeni materyalin kullanılmaması MR, Tomografi ve röntgen çekimlerinde vücuttan çıkarılmadan kullanılabilme avantajı sağlamaktadır. Arkada bulunan cebe yerleştirilen materyalin ısıyla şekil alabilmesi vücuda tam uyumu sağlamaktadır.

Endikasyon: Omurga bozukluklarında, vertebra kırıklarında, vertebra ameliyatları ve bel fitiği ameliyatları sonrasında, belin desteklenmesi gerektiği durumlarda kullanılır.





N-5 Torako Lumbosacral Ortezi

Laminasyon yöntemi ile kaplanmış 0.5 mm kalınlığındaki süngerden imal edilmiş olan TLSO Lumbal, sacral ve Torakal bölgeyi zırh gibi kuşatır. Kaplamada kullanılan kumaş deriyi tahriş etmeyecek şekilde işlenmiş olup welcronun kumaşın her noktasına yapışabilme özelliği ayar ve kullanım kolaylığı sağlamaktadır. Vücut anatomisine uygun olarak 7 ayrı boyda üretilen korse giysi içinden görünmemesi için ten rengi olarak imal edilmiştir. Korsenin imalinde madeni materyalin kullanılmaması MR, Tomografi ve röntgen çekimlerinde vücuttan çıkarılmadan kullanılabilme avantajı sağlamaktadır. Önde ve arkada bulunan ceplere yerleştirilen materyalin ısıyla şekil alabilmesi vücuda tam uyumu sağlamaktadır. Yumuşak bir şekilde bükülebilen malzeme önceden şekillendirilmiş olsa da ısı tabancasıyla kolayca modifiye edilebilir. Sıkılık ayarının tam olarak yapılması için 3'ü sağ 3'ü sol tarafta olmak üzere 6 değişik noktadan welcro ayarı bulunmaktadır. Omuz bantları omuzdan, arkada çapraz kesişerek alt dorsal vertebralardan ekstansiyon sağlar.

Endikasyon: Omurga bozukluklarında, vertebra kırıklarında, vertebra ameliyatları ve bel fıtığı ameliyatları sonrasında, belin desteklenmesi gerektiği durumlarda kullanılır.

N-5A Torako Lumbosacral Ortezi - Uzun

Laminasyon yöntemi ile kaplanmış 0.5 mm kalınlığındaki süngerden imal edilmiş olan TLSO Lumbal, sacral ve Torakal bölgeyi zırh gibi kuşatır. N-5 kodlu ürüne göre daha uzun üretilmiştir. Kaplamada kullanılan kumaş deriyi tahriş etmeyecek şekilde işlenmiş olup welcronun kumaşın her noktasına yapışabilme özelliği ayar ve kullanım kolaylığı sağlamaktadır. Vücut anatomisine uygun olarak 7 ayrı boyda üretilen korse giysi içinden görünmemesi için ten rengi olarak imal edilmiştir. Korsenin imalinde madeni materyalin kullanılmaması MR, Tomografi ve röntgen çekimlerinde vücuttan çıkarılmadan kullanılabilme avantajı sağlamaktadır. Önde ve arkada bulunan ceplere yerleştirilen materyalin ısıyla şekil alabilmesi vücuda tam uyumu sağlamaktadır. Yumuşak bir şekilde bükülebilen malzeme önceden şekillendirilmiş olsa da ısı tabancasıyla kolayca modifiye edilebilir. Sıkılık ayarının tam olarak yapılması için 3'ü sağ 3'ü sol tarafta olmak üzere 6 değişik noktadan welcro ayarı bulunmaktadır. Omuz bantları omuzdan, arkada çapraz kesişerek alt dorsal vertebralardan ekstansiyon sağlar.

Endikasyon: Omurga bozukluklarında, vertebra kırıklarında, vertebra ameliyatları ve bel fıtığı ameliyatları sonrasında, belin desteklenmesi gerektiği durumlarda kullanılır.



N-5B Torako Lumbosacral Ortezi - Lüks

Laminasyon yöntemi ile kaplanmış 0.5 mm kalınlığındaki süngerden imal edilmiş olan TLSO Lumbal, sacral ve Torakal bölgeyi zırh gibi kuşatır. Yanlarda kullanılan misinalı elastik kumaş ile cildin havalanması sağlanmıştır. Kaplamada kullanılan kumaş deriyi tahriş etmeyecek şekilde işlenmiş olup welcronun kumaşın her noktasına yapışabilme özelliği ayar ve kullanım kolaylığı sağlamaktadır. adet kullanılan ara bağı ile korsenin yukarıya kayması engellenmiştir. Vücut anatomisine uygun olarak 7 ayrı boyda üretilen korse giysi içinden görünmemesi için ten rengi olarak imal edilmiştir. Korsenin imalinde madeni materyalin kullanılmaması MR, Tomografi ve röntgen çekimlerinde vücuttan çıkarılmadan kullanılabilme avantajı sağlamaktadır. Önde ve arkada bulunan ceplere yerleştirilen materyalin ısıyla şekil alabilmesi vücuda tam uyumu sağlamaktadır. Yumuşak bir şekilde bükülebilen malzeme önceden şekillendirilmiş olsa da ısı tabancasıyla kolayca modifiye edilebilir. Sıkılık ayarının tam olarak yapılması için 3'ü sağ 3'ü sol tarafta olmak üzere 6 değişik noktadan welcro ayarı bulunmaktadır. Omuz bantları omuzdan, arkada çapraz kesişerek alt dorsal vertebralardan ekstansiyon sağlar.

Endikasyon: Omurga bozukluklarında, vertebra kırıklarında, vertebra ameliyatları ve bel fıtığı ameliyatları sonrasında, belin desteklenmesi gerektiği durumlarda kullanılır.



N-9 Göğüs Korsesi - Erkek

Sırta gelen kısmı elastik kumaştan ön kısmı ise hava geçirir, esnek ve yumuşak süngerli kumaştan yapılan korsede birleşme önde erkek welcronun süngerli kumaşın her hangi bir noktasına yapışmasıyla sağlanır. Bay ve bayan modeli olarak yapılan korse beyaz ve ten rengi mevcuttur. 3 boy olarak üretilmektedir.

Endikasyon: Cot kırıklarında, kalp ameliyatları sonrasında kullanılır.



N-9A Göğüs Korsesi - Bayan

Sırta gelen kısmı elastik kumaştan ön kısmı ise hava geçirir, esnek ve yumuşak süngerli kumaştan yapılan korsede birleşme önde erkek welcronun süngerli kumaşın her hangi bir noktasına yapışmasıyla sağlanır. Bay ve bayan modeli olarak yapılan korse bayan modelinde ön kısım göğüslerin altından geçecek şekilde daraltılarak yapılmıştır. 3 değişik boyda üretilen korse beyaz ve ten rengi mevcuttur.

Endikasyon: Cot kırıklarında, kalp ameliyatları sonrasında kullanılır.



N-10 Sacrum Kemerli

Sırta gelen kısmı elastik kumaştan ön kısmı ise hava geçirir, esnek ve yumuşak süngerli kumaştan yapılan korsede birleşme önde erkek welcronun süngerli kumaşın her hangi bir noktasına yapışmasıyla sağlanır. Tek boy olarak yapılan korse welcronun kumaşın her noktasına yapışabilme özelliğinden dolayı tüm bedenlere kolaylıkla uygulanabilmektedir. Önde daralarak gelen dizayn kullanım kolaylığı sağlamaktadır.

Endikasyon: Bel kemiğinin sacrum ve sacro iliac bölgelerine destek ve değişen derecelerde baskı sağlar. Ağır yük taşıyan veya ağır işlerde çalışanlarda tedavi edici ve koruyucu olarak kullanılır.



R-7 Örgü Lumbosacral Korse Silikonlu, Fleksible Balenli

Terlemeyi önleyici elastik iplikten örülen korse beyazın arka yüksekliği 23 cm'dir. Lumbar ve sacral bölgede bulunan Silikon destek üçgen şeklinde olup hareketlidir. Yanlarda ve arkada bulunan ceplere fleksible balenler yerleştirilmiş olup korse bel ölçülerine uyum sağlayacak şekilde 5 değişik ölçüde imal edilmiştir. Önde hastanın kendi kendine korseyi takabilmesi için parmak geçme yerleri dikilen korse, Gri renk olarak üretilmektedir.

Endikasyon: Akut ve kronik lumbagoda, Lumbosacral travmalarda, Lomber disk hernilerinde, Lomber spondilozda, Spondilolisthesisde, Operasyon sonrasında kullanılır.

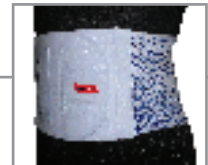



X-17 BW Kemer

27 cm. eninde elastik kumaşın her iki tarafının mavi renk penye kumaşla kaplanmasıyla yapılan korse önde welcro ile kademeli olarak ayarlanmaktadır. 7 değişik boyda üretilmektedir

Endikasyon: Göbek fitiğinde ve ameliyat sonrasında kullanılır.

N-17 Stoma Korsesi (Colostomi)

Sırta gelen kısmı elastik kumaştan olan korsenin ön bölümünde 5 mm'lik süngerin laminasyon ile kumaşla kaplanması ile elde edilmiş özel süngerli kumaş kullanılır. Süngerli kumaşın welcroya her noktadan yapışabilme özelliği vardır. Süngerli kumaşın üstüne ortasında 1 cm. Çapında delik bulunan plastik dikilmiştir. Hasta kullandığı colostomi torbasının çapına uygun deliği plastik üzerinde kolaylıkla açabilir. Yıkama esnasında yedeğin kullanılabilmesi için ön parçası 2 adet verilen korsenin 4 değişik boyu mevcuttur.

Endikasyon: Stoma ameliyatlarından sonra kullanılır.



N-23 ALPEREN - LSO



Isıyla şekil alabilen özel malzemeden yapılan korse metal desteklerden %40 daha hafif olup %30 daha incedir. Böylece giysi altında daha rahat kullanılırlar. Kumaş korselere göre daha fazla metal korselere göre ise daha az rijitlik sağlar. Yumuşak bir şekilde bükülebilen malzeme önceden şekillendirilmiş olsa da ısı tabancasıyla kolayca modifiye edilebilirler. Alperen-LSO suya sokulabilir ve hidroterapi sırasında giyilebilir. Metal içermediği için MR ve röntgen çekimlerinde vücuttan çıkarılmadan kullanılabilir. İçerisinde yer alan ve tespit için kullanılan cırt cırt yapışma özellikli süngerli kumaştan yapılmış parçalar yıkanmak için kolayca yerinden çıkartılabilir.

Endikasyon: Omurga bozukluklarında, vertebra kırıklarında, vertebra ameliyatları ve bel fitiği ameliyatları sonrasında, belin desteklenmesi gerektiği durumlarda kullanılır



N-24 ALPEREN - TLSO (TORAKOLUMBOSACRAL ORTEZİ)

Omurgayı desteklemek için şekil alabilen özel malzemeden yapılan korse metal desteklerden %40 daha hafif olup %30 daha incedir. Böylece giysi altında daha rahat kullanılır. Bantlar omuzları, omuzların ve kolların hareketlerini kısıtlamadan, nefes alıp vermelerde tıkanmaya engel olmadan arkaya doğru çeker. Yumuşak bir şekilde bükülebilen malzeme önceden şekillendirilmiş olsa da kolayca modifiye edilebilir. Destek en uygun şekilde uygulandığında hastanın ağrısını azaltır ve hareketliliğini artırır. Alperen-TLSO suya sokulabilir ve hidroterapi sırasında giyilebilir. İçerisinde yeralan ve tespitite kullanılan cırt cırt yapışma özellikli süngerli kumaştan yapılmış parçaların tamamı yıkanma için kolayca yerinden çıkartılabilir.

Endikasyon: Thoracic ve Lumbar omurgada osteoporotik kemik çöküntülerinde kullanılır

N-26 Sternum Korsesi

Sırta gelen kısmı elastik kumaştan ön kısmı ise süngerli kumaştan yapılan korsenin koltuk altlarına gelen kısımları oyularak göğüze tam oturması sağlanmıştır. Kullanılan süngerli kumaşa cırt cırt her noktadan yapışabildiğinden geniş bir ayar mekanizması ve kullanım kolaylığı bulunmaktadır. 3 değişik boyda üretilen korsenin beyaz ve ten rengi mevcuttur.

Endikasyon: Sternum ameliyatları ve sternum fraktürleri sonrasında kullanılır.



N-26A Ürostomi Korsesi

Sırta gelen kısmı elastik kumaştan ön kısmı ise hava geçirir, esnek ve yumuşak süngerli kumaştan yapılan korsede birleşme önde erkek welcronun süngerli kumaşın her hangi bir noktasına yapışmasıyla sağlanır. Stoma Korsesine göre daha küçük çapta 2 adet 1 cm.lik delik açılmış plastik dikilmiştir. 3 değişik boyda üretilen korsenin beyaz ve ten rengi mevcuttur.

Endikasyon: Ürostomi ameliyatları sonrasında kullanılır.





N-27 Abdominal Sargı (Destekli)

Sırta gelen kısmı elastik kumaştan ön kısmı ise hava geçirir, esnek ve yumuşak süngerli kumaştan yapılan korsede birleşme önde erkek welcronun süngerli kumaşın her hangi bir noktasına yapışmasıyla sağlanır. Korsenin üzerinde 5x25 cm. ebadında plastiğin girebileceği süngerli cep bulunur. Ameliyat sonrasında hastanın ameliyat bölgesini koruması için cebe plastik destek yerleştirilir. İstenirse plastik destek çıkarılarak kullanılabilir.

Endikasyon: Cerrahi operasyonlar sonrasında kullanılır.

N-28 Jeweet Hyperextansiyon Korse

Alüminyumdan üretilen korsenin vücuda temas eden kısımlarına cırt cırt yapışabilen süngerli kumaş takılmıştır. Ayar delikleri sayesinde kolaylıkla yükseklik ve genişlik ayarları yapılabilir. Üç nokta prensibine göre tasarlanan korsenin vücuda tam oturması için eğme anahtarlarıyla alüminyumlara istenilen eğim verilebilir.

Endikasyon: Omurga bozukluklarında, vertebra kırıklarında, vertebra ameliyatları ve bel fıtığı ameliyatları sonrasında, belin desteklenmesi gerektiği durumlarda kullanılır.



N-28A Taylor Korse

Metalden üretilmiş olup metalin çevresi özel süngerli kumaşla kaplanarak hastanın kolay kullanımı sağlanmıştır. Her noktadan cırt yapışabilen kumaş kademeli ayar imkanı sağlamaktadır. Gövdenin fleksiyon ve ekstansiyon kontrolünü sağlayarak vertebra travmalarında ve post-op dönemde kullanılır.

Endikasyon: Vertebra kırıklarında, Thoraxis vertebra larının AP düzlemindeki kas parazilerinde, beyin felci ve muskuler distrofilerde



N-28B Vitraten Ceket (TLSO)

Vitratenden üretilen korse Lumbal vertebra travmalarında ve post-op dönemde gövdenin fleksiyon, ekstansiyon, lateral tam kontrolünü ve immobilizasyonunu sağlar. Korse dışta welcro bantlarla sabitlenir. Korsenin içi 3 mm. Plastizotla kaplıdır.

Endikasyon: Vertebra kırıklarında kullanılır.

M-1 Elastik Dorsolumbar Korse

Hava geçirgen, terlemeyi önleyici elastik kumaştan yapılan korsenin elastik omuz bantları ekstansiyonun yanı sıra postural destekte sağlar. Arkadan çapraz gelip önde birleştirilen bantlar lumbal bölgeye ekstra destek verir. Önde 2 arkada 4 adet bulunan plastik balenlere istenirse arkada 2 adet ithal çelik yay balen ilave edilerek mükemmel bir stabilite sağlanabilir. İsteğe bağlı olarak 1071 kodlu ısıtıcı neopren pedle birleştirilerek kullanılabilir. Korse vücut ölçülerine uyum sağlayacak şekilde 7 değişik ölçüde imal edilir. Çelik uzunluğu 46 cm'dir.

Endikasyon: Kompresyon kırıklarında, osteoporosis, arthritis, lordosis ve scoliosis gibi maximum spinal kavrama gerektiren durumlarda ve operasyon sonrasında doktor tavsiyesine göre kullanılır.



M-1A Elastik Çektirme Bantlı Dorsolumbar Korse

Arka kısmı tamamıyla hava geçirgen, terlemeyi önleyici elastik kumaştan yapılan korsenin ön kısmında pratik kullanımı, kolay sıkılık ayarını ve rahatlığı sağlamak amacıyla süngerli özel kumaş kullanılmıştır. Sert welcro yapışabilecek şekilde özel dokunmuş kumaşın sünger üzerine laminasyon tekniği ile kaplanmasıyla oluşan süngerli kumaş uzun süre welcroya yapışabilme özelliğine sahiptir. Arkadan gelip önde özel süngerli kumaşın herhangi bir yerine yapışabilen elastik bantlar lumbal bölgeye ekstra destek sağlar. Korsenin elastik omuz bantları ekstansiyonun yanı sıra postural destekte verir. Arkadan çapraz gelip önde birleştirilen bantlar lumbal bölgeye ekstra destek verir. Arkada 4 adet plastik balen sırta ek destek vermektedir. Korsenin imalinde madeni materyalin kullanılmaması MR, Tomografi ve Röntgen çekimlerinde korsenin vücuttan çıkarılmadan kullanılabilmesini sağlamaktadır. 5 boyu vardır.

Endikasyon: Kompresyon kırıklarında, osteoporosis, arthritis, lordosis ve scoliosis gibi maximum spinal kavrama gerektiren durumlarda ve operasyon sonrasında doktor tavsiyesine göre kullanılır.





M-2 Elastik Lumbosacral Korse

Hava geçirgen, terlemeyi önleyici elastik kumaştan yapılan korsenin sırt yüksekliği 26 cm. ve 32 cm. olan iki ayrı modeli mevcuttur. Arkadan çapraz gelip önde birleştirilen bantlar lumbal bölgeye ekstra destek sağlar. Önde 2 arkada 4 adet bulunan plastik balenlere istenirse arkada 2 adet ithal çelik yay balen ilave edilerek mükemmel bir stabilite sağlanabilir. İsteğe bağlı olarak 1071 kodlu ısıtıcı Neopren pedle birleştirilerek kullanılabilir. Korse vücut ölçülerine uyum sağlayacak şekilde 7 değişik ölçüde imal edilir.

Endikasyon: Akut ve kronik lumbagoda, Lumbosacral travmalarda, Lomber disk hernilerinde, Lomber spondilozda, Spondilolisthesiste, Operasyon sonrasında kullanılır.

M-2A Elastik Çektirme Bantlı LS.

Arka kısmı tamamıyla hava geçirgen, terlemeyi önleyici elastik kumaştan yapılan korsenin ön kısmında pratik kullanımı, kolay sıkılık ayarını ve rahatlığı sağlamak amacıyla süngerli özel kumaş kullanılmıştır. Sert welcro yapışabilecek şekilde özel dokunmuş kumaşın sünger üzerine laminasyon tekniği ile kaplanmasıyla oluşan süngerli kumaş uzun süre welcroya yapışabilme özelliğine sahiptir. Arkadan gelip önde özel süngerli kumaşın herhangi bir yerine yapışabilen elastik bantlar lumbal bölgeye ekstra destek sağlar. Arkada 4 adet plastik balen sırtta ek destek vermektedir. Korsenin imalinde madeni materyalin kullanılmaması MR, Tomografi ve Röntgen çekimlerinde korsenin vücuttan çıkarılmadan kullanılabilmesini sağlamaktadır. 5 boyu vardır.

Endikasyon: Bel fıtığında, lumbagoda, vertebranın yükünün azaltılmasının gerektiği durumlarda, sacrum ve sacro iliac bölgelerine destek ve değişen derecelerde baskı yapılması gerektiğinde, bel ve karın desteği gerektiren tüm durumlarda kullanılır.



M-3 Elastik Lumbostat Korse

Hava geçirgen, terlemeyi önleyici elastik kumaştan yapılan korsenin sırt yüksekliği 26 cm. olup arkada ve her iki yanda bulunan çapraz bantlarla ekstra destek ve korsenin vücudu tam sarması sağlanmıştır. Omurganın iki yanında bulunan 4 adet balenle omurga desteklenir. İsteğe bağlı olarak 1071 kodlu ısıtıcı neopren pedle birleştirilerek kullanılabilir. Korse vücut ölçülerine uyum sağlayacak şekilde 7 değişik ölçüde imal edilir.

Endikasyon: Akut ve kronik lumbagoda, siyatikte, bel fıtıklarında, doğum sonrasında, bel operasyonları ve diğer cerrahi operasyonlar sonrasında bel ve karın desteği olarak kullanılır.



M-4 Elastik Abdominal Korse

Hava geçirgen, terlemeyi önleyici gözenekli elastik kumaştan yapılan korsenin yüksekliği 25 cm.'dir. Welcro bantlarla(cırt cırt) sıkılığı kolaylıkla ayarlanır. Korse vücut ölçülerine uyum sağlayacak şekilde 7 değişik ölçüde imal edilir.

Endikasyon: Ameliyat sonrasında ve doğum sonrasında kullanılır.

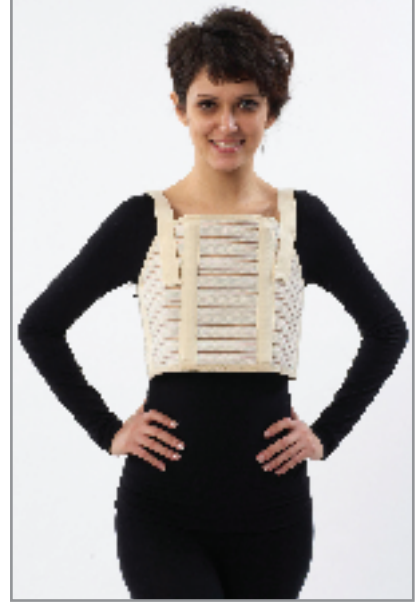

M-5 Elastik Göğüs Korsesi

Hava geçirgen, terlemeyi önleyici gözenekli elastik kumaştan yapılan korsenin koltuk altlarına gelen kısımları oyularak göğüse tam oturması sağlanmıştır. Welcro bantlarla(cırt cırt) sıkılığı kolaylıkla ayarlanır. Omuzdan gelen kolonlarla korsenin aşağıya kayması engellenir. Korse vücut ölçülerine uyum sağlayacak şekilde 7 değişik ölçüde imal edilir.

Endikasyon: Cot fraktürlerinde ve ameliyat sonrasında kullanılır.



M-6 Elastik Posturex

Hava geçirgen, terlemeyi önleyici gözenekli elastik kumaştan yapılan korsenin sırt kısmında iki adet balen bulunur. Koltuk altlarından geçen bantlar arkada çapraz destek olup önde welcro ile birleşir. Korse vücut ölçülerine uyum sağlayacak şekilde 5 değişik ölçüde imal edilir.

Endikasyon: Duruş bozukluklarında ve vücudun dik durmasında kullanılır. Gençlerde ve masa başında-bilgisayar başında çok oturanlarda görülen postural bozukluklarda yararlıdır.



M-10 Yük Taşıma Korsesi (Siyah)

Hava geçirgen, terlemeyi önleyici elastik kumaştan yapılan korsenin yüksekliği 15 cm.dir. Arkada çapraz bulunan bantlar Lumbar bölgeye ekstra destek sağlar. Arkada 4 adet bulunan ceplere plastik balenler yerleştirilmiş olup isteğe bağlı olarak sert desteklerle stabilite artırılabilir. Ayarlı omuz askılarıyla yük taşımının yapılmadığı zamanlarda önden cırt cırt açılarak korsenin vücutta asılı kalması sağlanmaktadır. Korse vücut ölçülerine uyum sağlayacak şekilde 7 değişik ölçüde imal edilir. Çalışma ortamında kirlenmeden etkilenmemesi için siyah renk olarak üretilmektedir.

Endikasyon: Lumbar semptomlarda, iş ilişkili bel rahatsızlıklarından korunmada, bel sakatlıklarını önlemede kullanılır



W-1 Lipo Saction Korse

Karın, kalça, üst bacak ve dizde yapılan liposuction ve kalça kaldırma ameliyatlarından sonraki dönemde kullanılan korse lycra kumaştan üretilmiştir. Bu korselerde ameliyattan hemen sonra hastaya kolayca giydirilebilmesi için ayarlı welcro kullanılmıştır. Ameliyattan sonra oluşabilecek ödemli bölgeler iyileştikten sonra korse welcrolar sayesinde küçültülebilir. Korse kasık arası açık olarak üretilir.

ES-01 Estetik Paçalı Korse

Toparlayıcı özellikli ve rahat kullanımlıdır. Giyildiği anda en az bir beden küçültür. %85 Polyamide %15 Elastane kumaştan yapılmıştır. Siyah, ten rengi, beyaz renk seçenekleri vardır. 9 boy olarak üretilmektedir.



ES-02 Estetik Takviyeli Paçalı Korse

Özel olarak güçlendirilmiş panelleri ile bel, kalça, karın ve yanlarda tam kontrol sağlar, Ağ kısmında bulunan takviye sayesinde daha rahat kullanılır. Giyildiği anda en az bir beden küçültür. %85 Polyamide %15 Elastane kumaştan yapılmıştır. Siyah, ten rengi, beyaz renk seçenekleri vardır. 9 boy olarak üretilmektedir.



ES-03 Estetik Uzun Paçalı (Pantolon) Korse

Göğüs, bel, basen ve kalça kısımlarını form altına alan bir modeldir. İçeriğinde % 85 Polyamide, % 15 Elastane bulunmaktadır. Bel ve karın bölgesinde tam kontrol sağlar. Dikişsiz özelliğinden dolayı kıyafet altında iz belli etmez. Mide, göbek, kalça ve basenlerden diz üzerine kadar vücuttaki her türlü deformasyonu toparlar. Siyah, ten rengi, beyaz renk seçenekleri vardır. 9 boy olarak üretilmektedir.



ES-04 Estetik Kısa Paçalı Korse

Güçlendirilmiş panelleri ile kalçalara kalkık ve sıkı bir görünüm sağlar, karın altı bölgelerini toparlar vücudu düz ve pürüzsüz bir görünüme sokar. Giyildiği anda en az bir beden küçültür. %85 Polyamide %15 Elastane kumaştan yapılmıştır. Siyah, ten rengi, beyaz renk seçenekleri vardır. 9 boy olarak üretilmektedir.



ES-05 Estetik Külot Korse

Cilde ve vücuda uyumlu, hassas kumaş dokusu ile iz ve kayma yapmayan yüksek kesim külot şeklindedir. %85 Polyamide %15 Elastane kumaştan yapılmıştır. Siyah, ten rengi, beyaz renk seçenekleri vardır. 9 boy olarak üretilmektedir.



ES-06 Estetik Skandal (Etek) Korse

Likra'lı kumaş ile vücudu tam saran, özellikle dar giysilerin altında iz yapmayan görünüm için kullanılabilen bir üründür. %85 Polyamide %15 Elastane kumaştan yapılmıştır.

Basenleri ve kalçayı toparlama özelliğine sahiptir. Özellikle etek ve elbise içinde rahatlıkla kullanılabilir. Bir bedenden fazla küçülterek kıyafetin içinde pürüzsüz bir görünüm elde etmenizi sağlar. Siyah, ten rengi, beyaz renk seçenekleri vardır. 9 boy olarak üretilmektedir.

ES-07 Estetik Boy (Gövde) Korse

Göğüs dahil kalça altına kadar olan bölgede toparlama sağlar. Mide, karın ve alt karın bölgesinde, bel kısmında ekstra bir toparlanma sağlar. Kalçayı alt kısmından destekler. Siyah, ten rengi, beyaz renk seçenekleri vardır. 9 boy olarak üretilmektedir.



ES-08 Estetik Vücut Korsesi

Göğüs dahil diz kapağına kadar olan bölgede toparlama sağlar. Mide, karın ve alt karın bölgesinde, bel kısmında ekstra bir toparlanma sağlar. Kalçayı alt kısmından destekler. Siyah, ten rengi, beyaz renk seçenekleri vardır. 9 boy olarak üretilmektedir.